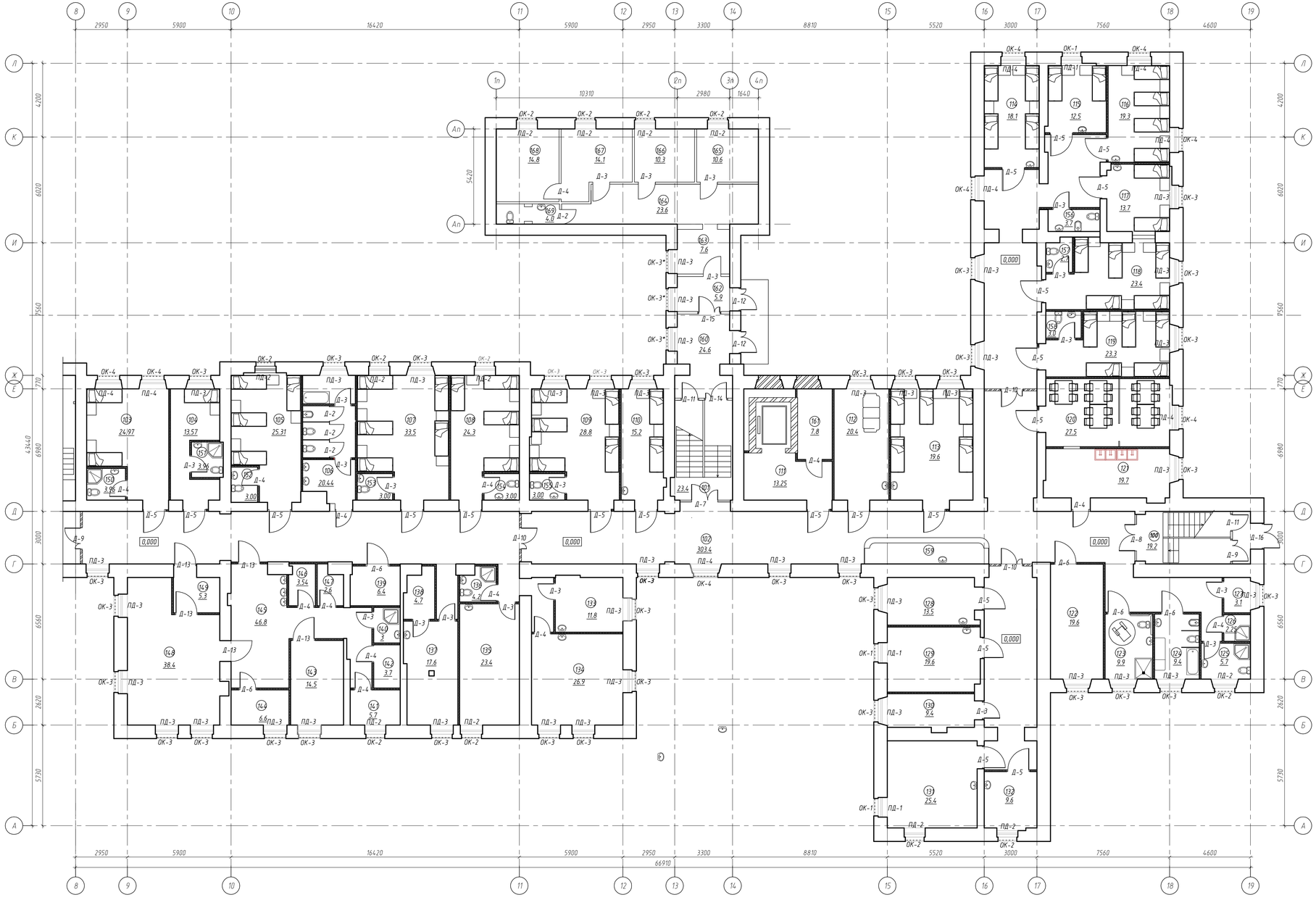

Экспликация помещений 1 этажа

Номер помещения	Наименование	Площадь, м2	Категория помещ. и
100	Лестничная клетка 1	19.2	
101	Лестничная клетка 2	23.4	
102	Коридор	303.4	
103	Палата на 2 койко-места	24.97	
104	Палата на 1 койко-места	13.57	
105	Палата на 4 койко-места	25.31	
106	Общий с./узел для пациентов	20.44	
107	Палата на 5 койко-мест	33.5	
108	Палата на 4 койко-мест	24.3	
109	Палата на 5 койко-мест	28.8	
110	Палата на 2 койко-места	15.2	
111	Лифтовой холл	13.25	
112	Сестринская	20.4	
113	Палата на 5 койко-мест	19.6	
114	Палата на 4 койко-места	18.1	
115	Палата на 2 койко-места	12.5	
116	Палата на 4 койко-места	19.3	
117	Палата на 2 койко-места	13.7	
118	Палата на 5 койко-мест	23.4	
119	Палата на 5 койко-мест	23.3	
120	Столовая	27.5	
121	Раздаточная	19.7	
122	Комната дневного стационара	19.6	
123	С./узел для МГН	9.9	
124	Клизменная	9.4	
125	С./узел для персонала с душем	5.7	
126	Инвентарная	2.25	
127	Кладовая грязного белья	3.1	
128	Процедурная	13.5	
129	Стом.перевязочная	19.6	
130	Кладовая чистого белья	9.4	
131	Лор перевязочная	25.4	
132	Гнойная перевязочная	9.6	
133	Комната отдыха врачей	11.8	
134	Ординаторская	26.9	
135	Кабинет заведующего отделением	23.4	
136	С./узел для персонала с душем	4.2	
137	Кабинет старшей мед.сестры	17.6	
138	Помещение хранения лекарственных средств	4.7	
139	Аудиометрическая	6.4	
140	Душевая	3	
141	Раздевалка	5.7	
142	Помещение ИБП	3.7	
143	Эндоскопическая манипуляционная	14.5	
144	Наркозная	6.6	
145	Предоперационная	21.2	
146	Шкаф	3.54	
147	Помещение хранения баллонов	2.6	
148	Операционная	38.4	
149	Шлюз	5.3	

Экспликация помещений 1 этажа (продолжение)

Номер помещения	Наименование	Площадь, м2	Категория помещ. и
150	С./у.	3.96	
151	С./у.	3.96	
152	С./у.	3	
153	С./у.	3	
154	С./у.	3	
155	С./у.	3	
156	С./у.	3.7	
157	С./у.	2.7	
158	С./у.	3	
159	Мед. пост		
160	Тамбур	24.6	
161	Техническое помещение	7.8	
162	Тамбур	5.9	
163	Тамбур	7.6	
164	Коридор	23.6	
165	Кабинет	10.6	
166	Кабинет	10.3	
167	Кабинет	14.1	
168	Кабинет	14.8	
169	Сан. узел	4.0	

1. Все работы по устройству новых конструкций выполнять после уточнения размеров по месту.
2. Планы этажей для отделочных работ см. листы 7-9 комплекта 21304/20.ПС-АР
3. Ведомость заполнения оконных и дверных проемов и схемы блоков см. лист 10 комплекта 21304/20.ПС-АР
4. План полов и экспликацию полов см. листы 16-19 комплекта 21304/20.ПС-АР
5. План потолков и ведомость отделки помещений см. листы 12-15 комплекта 21304/20.ПС-АР

Изм.	Кол.уч.	Лист	№док.	Подп.	Дата	21304/20.ПС-АР	
Разраб.	Оленичева					Выполнение работ по капитальному ремонту объекта БУЗ ВО "Вологодская областная клиническая больница №2 по адресу: Вологодская область, г. Череповец, ул. Данилова, 15, соматический корпус, в осях 8-19	
Проверил (ГАП)	Евсеев						
Н. контр.	Федилова					План 1-го этажа в осях 8-19 для отделочных работ	Стадия: Р; Лист: 8; Листов: 28
ГИП	Федилова						ООО АПК "Проектстрой"

Согласовано

Взам. инв. №

Подп. и дата

Инв. № подл.